KAPTAN
Venüs
ALFA Yayınları
HAFTALIK DERGİ
SAYI 15 - 6 LİRA
yalçın

KAPTAN
Venüs
ALFA Yayınları
HAFTALIK DERGİ
SAYI 16 - 6 LİRA

KAPTAN
Venüs
ALFA Yayınları
HAFTALIK DERGİ
SAYI 17 - 6 LİRA
yalçın

YERALTI DÜNYASI

YENİ MACERA

UZAY KARTALI, SÖNMÜŞ YILDIZLA ÇARPIŞMA KAZASINDAN SONRA ONARIMA ALINMIŞTI...
BENİ ÇAĞIRDIĞINIZ İÇİN TEŞEKKÜR EDERİM GENERAL BENES... İŞSİZLİKTEN SIKILMAYA BAŞLAMIŞTIM...
UZAY KARTALINA YENİ BİR MADEN MÜHENDİSİ ATADIĞIMI BİLDİRMEK İSTEDİM SANA...
KİM BU ?
NEGO ADINDA ÇOK YETENEKLİ BİR GENÇ...

NEGO HAKKINDAKİ TÜM BİLGİLER O DOSYADA... BENİM BİRAZ İŞİM VAR ORİON... KUSURA BAKMA!
BİR SÜRE SONRA...
ÖZÜR DİLERİM... BANA YOL GÖSTEREBİLİR MİSİNİZ ACABA?
ADIM NEGO... BURAYA YENİ ATANDIM...
BEN KAPTAN ORİON...
UZAY KARTALININ İKİNCİ KAPTANIYIM... ARAMIZA HOŞGELDİNİZ...

NEDEN KOYU RENKLİ GÖZLÜK KULLANIYORSUNUZ?
EN ZAYIF IŞIKTA BİLE GÖZLERİM RAHATSIZ OLUYOR DA...
BENİM DE ZAYIF YÖNÜM BUDUR...
UZAY KARTALI SEFERDE OLMADIĞI ZAMANLAR BURADA ÇALIŞIRSINIZ...
GÜZEL ...
DOSYANIZDA ÇOK İYİ BİR MADENCİLİK UZMANI OLDUĞUNUZ YAZILI BAY NEGO...

ÖNÜNMEK GİBİ OLMASIN ÖYLEYİMDİR... DÜNYAMIZIN DERİNLİKLERİNDE BUGÜNE DEK BULUNAMAMIŞ PEK ÇOK MADEN YATAĞINI BEN BULDUM...
BRAVO... GEZEGENLERDE MADEN BULMA İŞİNDE SİZDEN ÇOK YARARLANACAĞIZ...
ORİON, NEGO HAKKINDAKİ RAPORU OKUMAYA DEVAM ETTİ...
ÖZELLİKLE ÇOK DERİNDEKİ MADENLERİ BULMAK İÇİN KENDİNE ÖZGÜ YÖNTEMLERİ VARMIŞ...
BU BİLGİLERİ NEREDEN EDİNDİ ACABA?
Ali Recan 4
NEGO'NUN SON İKİ AY İÇİNDE KEŞFETTİĞİ MADENLER BÜYÜK BİR SERVET EDER ORİON...

DESENİZE GENERALİM, MÜHENDİS NEGO İLE UZAY KARTALININ DEĞERİ DAHA DA ARTACAK...
EVET ORİON... BÖYLE DEĞERLİ ADAMLARLA İNSANLIK DAHA GENİŞ SINIRLARA ULAŞACAK...
EH! BU KADAR DEĞERLİ BİR ADAMI BİRAZCIK EĞLENDİRMELİ... VENÜS'Ü ARAYAYIM...
...BİR KIZ ARKADAŞ MI BULAYIM? DEMEK BU AKŞAM BİR YERE ÇIKIYORUZ...
EVET CANIM... BİRLİKTE EĞLENİRİZ...
BU AKŞAM BİZİMLE GEL NOVA! ORİON, NEGO ADINDA BİR ARKADAŞ GETİRECEK... DANSA GİDECEĞİZ...
Ali Recan
5

VENÜS'ÜN GETİRECEĞİ ARKADAŞININ DA KENDİSİ GİBİ GÜZEL OLACAĞINA İNANABİLİRSİN DOSTUM...
...ÇOK MEMNUN OLDUM...
BEN DE... GÜZEL BİR GECE GEÇİRECEĞİZ.
AYNI ANDA UZAY ALANINDA...
BİR EMİR ALDIM... MÜHENDİS NEGO BİR UÇAK HAZIRLAMAMIZI İSTİYOR... GECE YARISI UÇACAKMIŞ...
Ali Recai 6

YARIN BOŞSAN SENİ TENİSE GÖTÜREYİM NEGO! NE DERSİN?
TEŞEKKÜRLER... GELEMEYECEĞİM İÇİN ÜZGÜNÜM...
AMA NEGO ...
ISRAR ETME NOVA! NEGO'NUN GÖZLERİ RAHATSIZ... FAZLA IŞIKTA DURAMIYOR...
SAAT ON İKİ'YE GELİYOR... İSTERSEN SENİ EVİNE BIRAKAYIM NOVA!
BİZ ORION İLE BİRAZ DAHA OTURURUZ ...

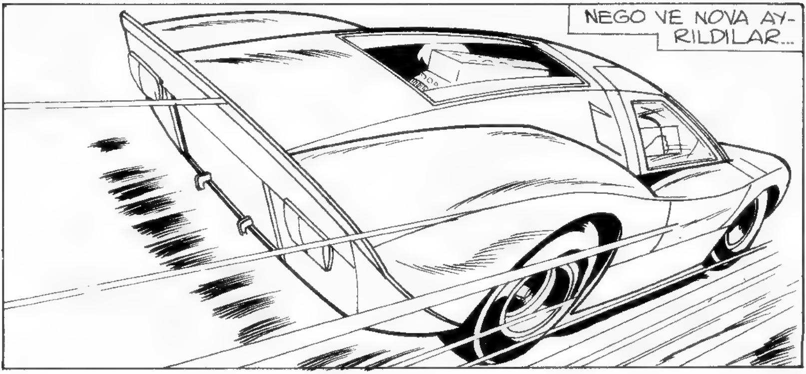
NEGO VE NOVA AYRILDILAR...

NEGO'YU NASIL BULUYORSUN VENÜS? SON DERECE BİLGİLİ VE SEÇKİN BİR İNSAN DEĞİL Mİ?
BANA KALIRSA KARANLIK BİR KİŞİLİĞİ VE GİZLİ YÖNLERİ VAR... PEK TUTMADIM... ALTINCI DUYU İŞTE...
Ali Recan 8

BU SIRADA...
BU AKŞAM İÇİN ÇOK TEŞEK-KÜRLER NOVA!
UNUTMA NEGO... YARIN BOŞUM... EĞER İSTER-SEN...
BAYAN NOVA! ACELE BİR TELGRAF!
AMAN TANRIM!
NE OL-DU NOVA?
KARDEŞİM TERPE... OKYANUSDA-Kİ BİR ADADA ARKEOLOJİK A-RAŞTIRMALAR YAPARKEN KAYBOLMUŞ...
DUCİ ADA-SINDA KAY-BOLMUŞ... BENİM Gİ-DECEĞİM YER...

SANA BİR YARDIMIM DOKUNABİLİR Mİ NOVA?
TEŞEKKÜR EDERİM... ÇOK ÜZGÜNÜM. YALNIZ KALMAK İSTİYORUM...
NEGO SON HIZLA UZAY ALANINA GİTTİ...
UÇAĞINIZ HAZIR BAY NEGO! İSTEDİĞİNİZ ZAMAN ALABİLİRSİNİZ...
Ali Recai
10

NOVA'NIN KARDEŞİ DUCİ ADASINDA KAYBOLMUŞ DEMEK... GİDİP İŞİN ASLINI ÖĞRENEYİM...
OKYANUS'UN ÜSTÜNDE SON HIZLA YOL ALAN NEGO...
VOLKANİK BİR ADAYA İNMEYE BAŞLADI...
...VE SÖNMÜŞ BİR YANARDAĞIN AĞZINDAN İÇERİ GİRDİ...
UÇAK AŞAĞI DOĞRU, AĞIR AĞIR SÜZÜLDÜ...
SONUNDA...
ADIM NEGO! GÖREVDEN DÖNÜYORUM...
TAMAM! GEÇEBİLİRSİNİZ...

ARAÇ DEĞİŞTİREN NEGO, YERİN ALTINDAKİ YOLLARDA TUHAF BİR YOLCULUĞA BAŞLADI...
...TARLALARDAN, KÜÇÜK KASABALARDAN GEÇTİ...
...NEHİRLER, TEPELER, ÇAĞLAYANLAR AŞTI...
BU ORMANI GEÇERKEN YERDEN BİRAZ YÜKSELMELİ..

NEGO, UÇAN OTOMOBİLİYLE BALTA GİRMEMİŞ ORMANLARDAN GEÇİYORDU...
ÇEVREDE KORKUNÇ HAYVANLAR VARDI...
YAYA OLSAM BUNLAR BENİ PARÇALARLARDI...
NEGO, SONUNDA VARACAĞI YERE YAKLAŞMIŞTI...

BURASI BÜYÜK BİR YERALTI KENTİ İDİ.
BEN NEGO... YERALTI KRALINA RAPOR VERMEYE GELDİM...
KRAL SİZİ BEKLİYOR...
HOSGELDİN NEGO! YERYÜZÜNDE NE VAR NE YOK?
HER ŞEY YOLUNDA EFENDİM
BİR ŞEY SORMAK İSTİYORUM... ADAMLARIMIZ TERPE ADINDA BİR ARKEOLOG YAKALADILAR MI?
EVET... BÖYLE BİR GENÇ VAR BURADA... NASIL ÖĞRENDİN BUNU?
14

ADADA ESKİ HAYVAN FOSİLLERİ ARARKEN BİR RASTLANTI SONUCU DÜNYAMIZA GİRMİŞ... YAKALADIK...
ŞİMDİ ONU SORGUYA ÇEKİYORLAR... İSTERSEN GEL GÖSTEREYİM...
BU TERPE DENEN ADAM DÜNYALILARIN CASUSU OLABİLİR...
YALNIZ GELDİĞİMİ YÜZÜNCÜ KEZ SÖYLEDİM SİZE...
SANA İNANMIYORUZ... GERÇEĞİ SÖYLE!
15

YERALTI DÜNYAMIZI ÖĞRENEN BAŞKALARI DA VAR MI DİYE ADAMLARIM ONU KONUŞTURMAYA ÇALIŞIYORLAR...
İŞİNİZE KARIŞMAK GİBİ OLMASIN AMA ONU SERBEST BIRAKAMAZ MIYIZ?
BURAYA BAŞKALARINI GETİRMESİ İÇİN Mİ? OLMAZ!...
SEN DE GÖREVİNE DÖN ARTIK... BURAYA GELDİĞİN ANLAŞILMAMALI!
NEGO GERİ DÖNERKEN...
BU GÜZEL GECE İÇİN TEŞEKKÜRLER ORİON!
BEN TEŞEKKÜR EDERİM...
Ali Recai 16

GECEMİZİN BURADA BİTMEMESİNİ İSTERDİM..
BENİ TANIMIŞSAN YALNIZ SENİN İSTEMENİN YETERLİ OLMADIĞINI BİLİRSİN..
BUNU BİLDİĞİM İÇİN ISRAR ETMİYORUM...
İYİ GECELER VENÜS !
SANA DA ORİON !
Ali Rıza 17

VENÜS, ORİON'DAN AYRILDIKTAN SONRA...
BU UZAK UÇUŞ UÇAĞINI BU SAATTE KİM KULLANABİLİR?
NEGO UÇAKTAN İNDİ...
SABAHA KARŞI NEREDEN GELİYORSUN NEGO?
BENİ Mİ GÖZETLİYORSUN VENÜS? GEZME ÖZGÜRLÜĞÜM YOK MU BENİM?
18

BİR DOSTUMU ZİYARETE GİTMİŞTİM... SUÇ MU BU ?
NE OLDU BUNA BİRDEN-BİRE ?
NEREYE GİTTİĞİNİ SORUNCA SİNİRLENİVERDİ...
SABAHA KARŞI DA ZİYARET. OLUR MU ?

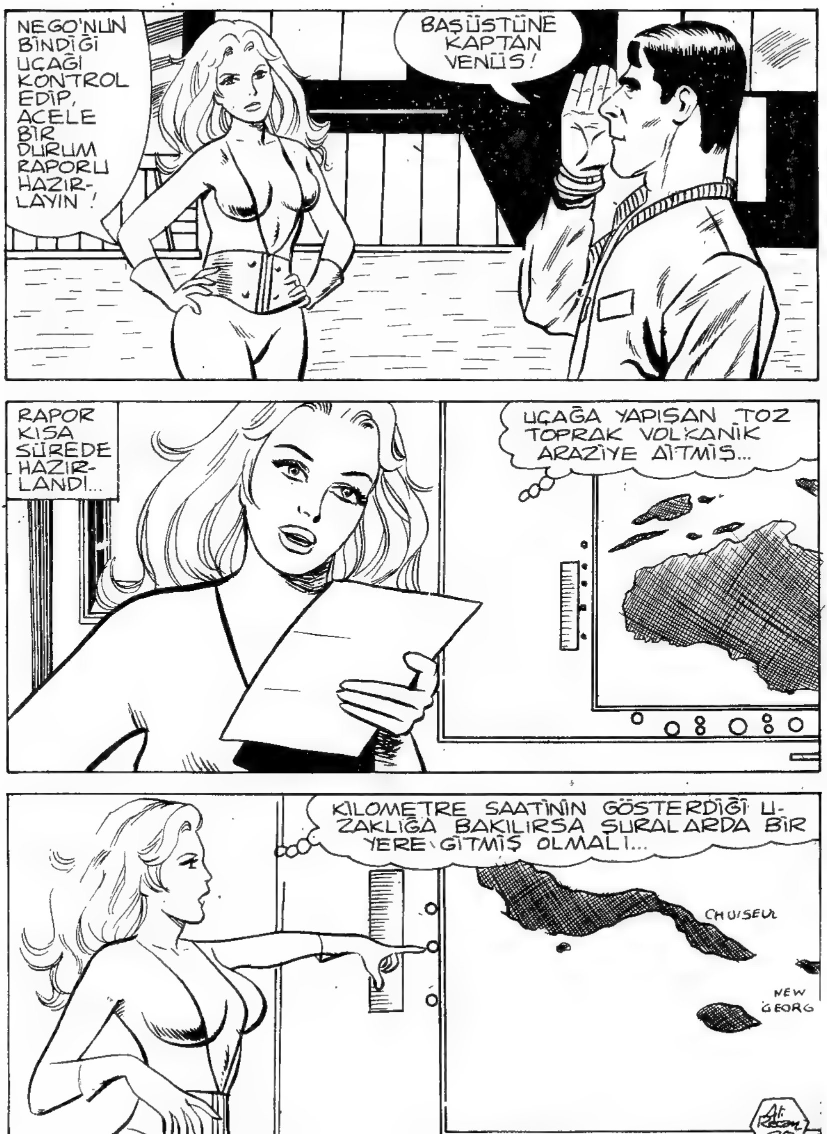
NEGO'NUN BİNDİĞİ UÇAĞI KONTROL EDİP, ACELE BİR DURUM RAPORU HAZIR-LAYIN!
BAŞÜSTÜNE KAPTAN VENÜS!
RAPOR KISA SÜREDE HAZIR-LANDI...
UÇAĞA YAPIŞAN TOZ TOPRAK VOLKANİK ARAZİYE AİTMİŞ...
KİLOMETRE SAATİNİN GÖSTERDİĞİ U-ZAKLIĞA BAKILIRSA ŞURALARDA BİR YERE GİTMİŞ OLMALI...
CHUISEUL
NEW GEORG
Ali Recam
20

NEGO'NUN ZİYARET ETTİĞİ DOSTU ISSIZ BİR ADADA OTURUYOR DEMEK...
DUCİ
PITCAIRN
NEGO NEDEN YALAN SÖYLÜYOR ACABA?
DUYDUN MU VENÜS? NOVA'NIN KARDEŞİ TERPE ARKEOLOJİK ARASTIRMA SIRASINDA KAYBOLMUŞ...
SON OLARAK DUCİ DENEN ISSIZ BİR ADAYA GİTTİĞİ BİLİNİYOR...
Ali Recai 21

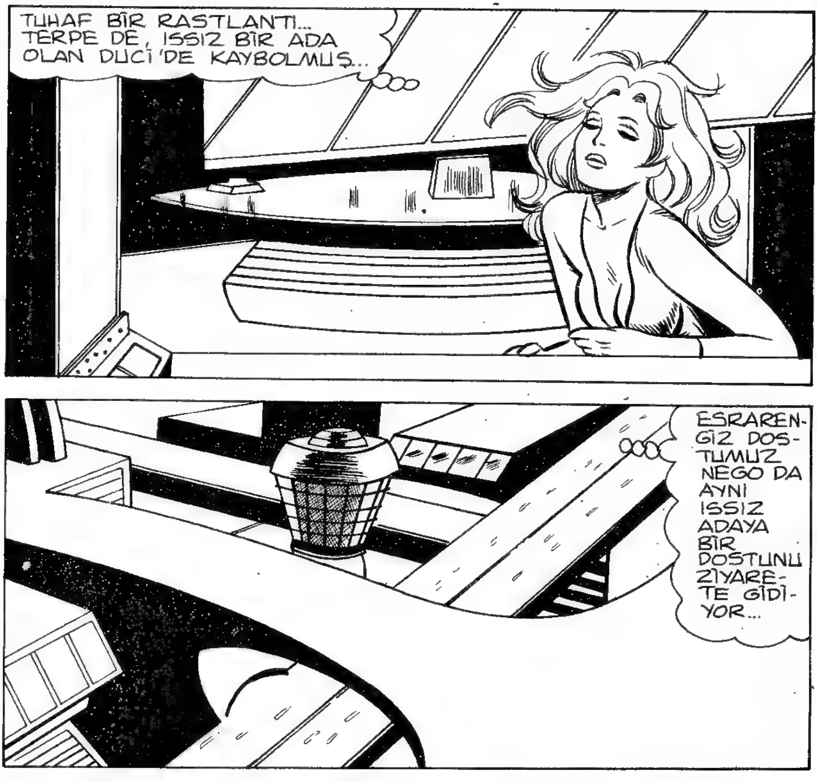
TUHAF BİR RASTLANTI... TERPE DE, ISSIZ BİR ADA OLAN DUCİ'DE KAYBOLMUŞ...
ESRARENGİZ DOSTUMUZ NEGO DA AYNI ISSIZ ADAYA BİR DOSTUNU ZİYARETE GİDİYOR...
OYSA O ADADA KİMSENİN OTURMADIĞI BİR GERÇEK...
TERPE'NİN KAYBOLMASIYLA NEGO'NUN BİR İLGİSİ OLABİLİR Mİ?

SABAHKİ KONUŞMAM İÇİN ÖZÜR DİLERİM VENÜS... BİRAZ YORGUN VE SİNİRLİYDİM DE...
BEN UNUTTUM BİLE...
TEŞEKKÜR EDERİM... ŞEY... BİR RİCAM DAHA VAR...
GİZLİ SİLAHLAR BÖLÜMÜNÜ GEZEBİLMEM İÇİN ŞU KEFALET KARTINI İMZALAR MISIN?

TABİİ İMZALARIM NEGO...
ÇOK TEŞEKKÜR EDERİM...
ŞAŞILACAK ŞEY... NE ZAMANDAN BERİ MADEN MÜHENDİSLERİ GİZLİ SİLAHLARLA İLGİLENİYOR?...
FAKAT AMACINI ÖĞRENMEK İÇİN KARTI İMZALADIM. YİNE DE..
Ali Recon 24

BEN KAPTAN VENÜS... MÜHENDİS NEGO NE ZAMAN UÇAK İSTERSE ONA BİR ŞEY SÖYLEMEDEN BANA BİLDİRİN!
BAŞÜSTÜNE...
NEGO GİZLİ SİLAHLAR BÖLÜMÜNÜ GEZİYORDU...
DAHA SONRA.
BEN ALAN GÜVENLİK GÖREVLİSİ... NEGO UÇAK İSTİYOR...
BİRAZ OYALA ONU! GELİYORUM...
25

BİRAZ BEKLEYECEKSİNİZ EFENDİM... UÇAKTA UFAK BİR ARIZA VAR DA...
ÇABUK OLUN! BİR AN ÖNCE UÇMAM GEREK...
SİZE HABER VERDİĞİMİ BİLMİYOR...
GÜZEL...
BEN UÇAĞA GİZLENİNCEYE KADAR ONU OYALAYIN... SONRA BIRAKIN UÇAĞA GELSİN...
AZ SONRA NEGO HAVALANDI...
Ali Recai 26

NEGO, VENÜS'ÜN UÇAKTA OLDUĞUNDAN HABERSİZ DUCİ ADASINA VARDI.
...VE SÖNMÜŞ KRATERDEN AŞAĞI İNDİ...
KAHRAMANIMIZ TARAFINDAN GÖZETLENDİĞİNİ BİLMİYORDU...
ÇOK TEHLİKELİ AMA NEGO'YU İZLEMEK ZORUNDAYIM...
27

BU YERALTI YOLLARINDAN NEREYE Gİ-
DECEK ACABA?
BEN DE BİR ARAÇ
ELE GEÇİRMELİYİM...
Ali Recan 28

BU ARAÇ NASIL ÇALIŞIR ACABA? ŞU DÜĞMELERİ BİR DENEYEYİM...
TAMAM.. SONUNDA ARACIN NASIL KULLANILDIĞINI ÖĞRENDİM...
FAKAT NEGO'NUN İZİNİ YİTİRDİM...
GERİ DÖNMEK ANLAMSIZ OLUR. YOLUN SONUNA DEK GİDEYİM...

O SIRADA NÖBETÇİ KENDİNE GELMİŞTİ...
BİR YABANCI. ALARM VEREYİM...
BİRAZ SONRA...
YOL KAPANMIŞ ...
VENÜS GERİ GERİ KAÇMAYA BAŞLADI...
AMA FAZLA GİDEMEDİ...
Ali Recan 30

SARILDIM... KAÇABİLMEM OLANAKSIZ ...

GERÇEKTEN DE...

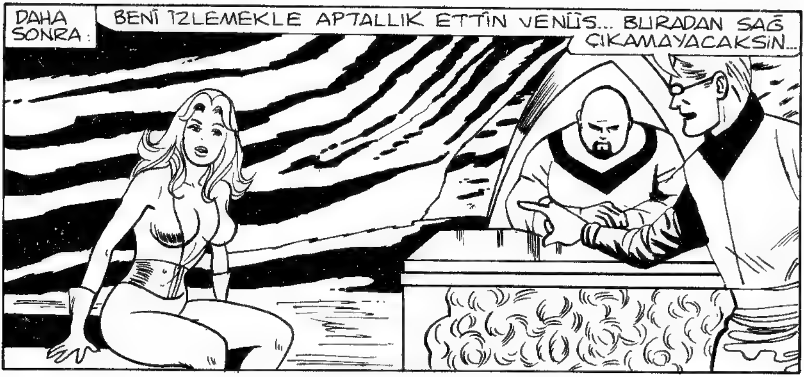
DAHA SONRA:
BENİ İZLEMEKLE APTALLIK ETTİN VENÜS... BURADAN SAĞ ÇIKAMAYACAKSIN...

ANLAŞILAN SEN DE BUNLARDANSIN NEGO... İYİ AMA SİZ KİMSİNİZ?

BİZDEN NE İSTİYORSUNUZ? DOST MUSUNUZ, DÜŞMAN MI?
Ali Rıza 32

SORU SORMAYA HAKKIN YOK AMA YİNE DE İÇİN RAHAT ETSİN DİYE ANLATACAĞIM HER ŞEYİ...
ÖYKÜMÜZ BİNLERCE YIL ÖNCEKİ ATALARIMIZLA BAŞLAR...
DÜNYA'NIN JEOLOJİK OLUŞUMU SIRASINDA BULUNDUKLARI KITA BUZLARLA KAPLANMAYA BAŞLAMIŞ...
Ali Recai 33

ATALARIMIZ GİTTİKÇE ARTAN BUZLAR ARASINDA YAŞAYAMAYACAKLARINI ANLAMIŞLAR...
BİR KISMI KUŞLAR GİBİ SICAK ÜLKELERE GÖÇ ETMİŞ...
BİR KISMI YURTLARINDA KALIP MAĞARALARA SIĞINMIŞLAR...
BUZUL ÇAĞINDA SOĞUK ARTTIKÇA ATALARIMIZ YAŞADIKLARI MAĞARALARI DERİNLEŞTİRİP DAHA AŞAĞILARA İNMİŞLER ...

YERİN DERİN-LİKLERİNDE MAĞA-RADAN MAĞA-RAYA YOLLAR KAZMIŞ-LAR...
BÖYLECE SOĞUKTAN KURTULA-RAK YER ALTINDA YAŞAMAYA BAŞLA-MIŞLAR...
BAŞLANGIÇTA KENDİLERİYLE BİRLİKTE YER ALTINA KAÇAN HAYVANLARI AVLAYIP Yİ-YORLARDI...
Ali Recan
35

ZAMANLA YERALTI ONLARIN DÜNYASI OLDU... HAYATLARINI BURAYA GÖRE UYDURDULAR...
HAYVANLARIN BAZILARINI EVCİLLEŞTİRDİLER... BAZILARINI DA UZAK MAĞARALARA SÜRÜP ORADA YAŞAMAYA MAHKUM ETTİLER...
YERALTINDA, ORMANLAR, TARLALAR YETİŞTİRDİLER... TARIM YAPTILAR... VE BU UYGARLIĞI OLUŞTURDULAR...
Ali Rıza
36

YÜZYILLAR ÖNCE SİZİNKİLER İLK ATOM BOMBASINI PATLATTIĞINDA BURADA BÜYÜK BİR DEPREM OLDU... BUNUN NEDENLERİNİ ARAŞTIRMAK İSTEDİK...
ÖNCÜLERİMİZ YERYÜZÜNE ÇIKTILAR VE SİZİN UYGARLIĞINIZI TANIDILAR...
...VE ZAMAN ZAMAN YUKARIYA NEGO GİBİ CASUSLAR GÖNDERMEYE BAŞLADIK...
PEKİ NEDEN HEPİNİZ BİRDEN ÇIKIP BİZİMLE BİRLİKTE YAŞAMIYORSUNUZ ?
ÇIKACAĞIZ... PEK YAKINDA TÜM DÜNYA'YI ELE GEÇİRMEK İÇİN ÇIKACAĞIZ...
37

ŞİMDİ ANLADIN MI AMACIMIZI? PEK YAKINDA BİZİM KÖLEMİZ OLACAKSINIZ...
NEGO'NUN NEDEN IŞIKTAN RAHATSIZ OLDUĞU VE GİZLİ SİLAHLARIMIZLA NEDEN İLGİLEN- DİĞİ ŞİMDİ AN- LAŞILIYOR...
BUNU ANLAMAKTA GEÇ KALDIN GÜZELİM...
Ali Recai
38

KAPTAN VENÜS'Ü HAPSEDİN!
DAHA KAÇ YIL BÖYLE İNSANLARDAN GİZLİ YAŞAYABİLECEĞİNİZİ SANIYORSUNUZ?
İSTERSEK BİNLERCE YIL... TERPE-NİN BURAYI BULMASI YALNIZCA BİR RASTLANTIYDI... O YANARDAĞ AĞZI TEK GİRİŞ YOLUDUR...
O KRATER BİR KAPANIRSA HEPSİ İÇERDE KALIR...
Ali Recan 39

NE KABA İNSANLAR...
NASIL KURTU-LACA-ĞIM BURA-DAN?
HOŞGELDİN VENÜS! YALNIZ-LIKTAN SIKILMA-YA BAŞLAMIŞ-TIM...
TERPE!
DEMEK SEN DE YAKALAN-DIN...
Ali Rezan 40

BURADA GÖRDÜKLERİMİN TÜMÜNÜ YAZDIM... BIR GÜN KITAP OLARAK BASTIRIRIM...
KURTULA-BİLİRSEK TABİİ...
BİZİMKİLERİ DÜNYA'YI BEKLEYEN TEHLİKE KONUSUNDA UYARMALIYIZ...
ONLARLA DOST OLSAK...
NE DİYORSUN?
ADAMLAR DÜNYA'YI ELE GEÇİRİP BİZİ KÖLE YAPMAYI DÜŞÜNÜRKEN SEN DOSTLUKTAN SÖZEDİYORSUN...

BURADAN ÇIKSAK BİLE YOLU BİLMİYORUZ... YERYÜZÜNE NASIL DÖNERİZ?
ÖNCE HÜCREDEN KURTULALIM... GERİSİ KOLAY...
MAĞARALARDAN KRATERE GİDEN YOLU BULABİLİRİZ... FAKAT HÜCREDEN NASIL ÇIKACAĞIZ?
BİLMEM...
Ali Recai 42

BİR PLANIM VAR... DİNLE BENİ!
VENÜS PLANINI ANLATTI...
MMM... ZEVKLE OYNAYACAĞIM BİR ROL BU...
AZ SONRA...
AY! N'OLUR YAPMA! İMDAAAT!
İMDAAAT! YETİŞİİİİN!
HEEY! ROLÜ BU KADAR İLERİ GÖTÜRMENE GEREK YOK...

BOŞ VER! GERÇEĞE UYGUN OLSUN!
MMM!..
NE OLUYOR ORADA BE?
VAY CANINA! GÜZEL KADINLA BAŞBAŞA KALINCA AZDIN DEMEK...
GERİ ÇEKİL BAKAYIM!
OLUR ŞÖYLE!
SIRA BENDE AHBAP!
Ali Recan 44

BU SENİ UYUTUR!
GİY ONUN ELBİSELERİNİ TERPE!..
İYİ... DIŞARIDA KİMSE YOK...
BENİ BİR YERE GÖTÜREN ASKERMİŞSİN GİBİ DAVRAN!
Ali Recai 45
YAŞADIK! BİR OTO!...
HEMEN BİNELİM...

KURTULDUK MU VENÜS?
YERYÜZÜNE ÇIKMADAN KURTULDUK DİYEMEYİZ TERPE...
YOLUN AĞZINDA NÖBETÇİLER VAR... BAKALIM ONLARI NASIL ATLATACAĞIZ?
DÜNYALI TUTSAĞI SORGU İÇİN GÖTÜRÜYORUM...
KİMLİĞİNİ GÖSTER!
KİMLİK Mİ? ŞEY... BEN...

BAS GAZA TERPE! BOCALAMANIN SIRASI DEĞİL!
ALARM! TUTSAKLAR KAÇTILAR! GÜNEY TÜNELİNDE İLERLİYORLAR!
NEREYE GİTTİĞİMİZİ BİLE BİLMİYORUZ... BAKALIM BU YOL NEREYE KADAR GİDECEK?
ŞU ANDA PEŞİMİZE DÜŞMÜŞLERDİR BİLE...
KARMAKARIŞIK MAĞARALARA DALDIK... SANIRIM BURADAN ÇIKAMAYACAĞIZ VENÜS!
47

UMUT-SUZLU-ĞA KA-PILMA TERPE!
BİZİ İZLİYORLAR... ÇOK GEÇMEDEN YETİŞİRLER...
ORMANA GELDİK... YAYA YÜRÜMEK ZORUNDA-YIZ...
ARABADAN İNİP KOŞA-LIM... ONLAR GELMEDEN GİZLENİRİZ...
BU SIK ORMAN-DA BİZİ BULA-BİLECEKLERİNİ SANMIYORUM...

APTALLAR! OTOYU BIRAKMIŞLAR... BAŞLARINA GELECEĞİ BİLMİYORLAR...
ORMANIN İÇİNE ARABAYLA GİREMEMİŞLER... ONLARI KURTARAMAYIZ ARTIK ...
VAY CANINA! ŞURAYA BAK!
49

KORKUNÇ BİR YARATIK DOSTLARIMIZA SALDIRDI...
YAT YERE TERPE!
ZAP
ÖLDÜRDÜK MÜ YARALADIK MI BİLMİYORUM... BİR AN ÖNCE KAÇALIM BURADAN!
DAHA BAŞKA CANAVARLAR DA OLABİLİR...
DİKKAT VENÜS!
GÖRDÜM TERPE...
Ali Recan 50

KEŞKE KAÇMASAYDIK... VAHŞİ HAYVANLARA YEM OLACAĞIZ...
ORADA KALSAYDIK YERALTI İNSANLARINA KÖLE OLACAKTIK...
İZLERİNİ BULDUK SAYIN KRALIM! ORMANDALAR...
KAÇIP KURTULMALARINI DİLERİM... İKİSİNE DE ACIYORUM...
ORMAN BURADA BİTİYOR... CANAVARLAR ARTIK GELEMEZ...
ORMAN BİTİYOR AMA YİNE DE YERİN ALTINDAYIZ...
Ali Rekan
51

BURASI BİR YERALTI HAM PETROL GÖLÜ...
ARKAMIZ ORMAN! ÖNÜMÜZ PETROL GÖLÜ... SIKIŞTIK KALDIK BURADA VENÜS...
NE OLURSA OLSUN İLERLEMELİYİZ...
VENÜS VE TERPE GÖLÜN KENARINDAN İLERLEMEYE BAŞLADILAR...
İZİMİZİ BULDULAR...
Ali Recam 52

GELİYORLAR... BİZİ DUVARA SIKIŞTIRIP EZEBİLİRLER...
AKLIMA TEHLİKELİ BİR KURTULUŞ YOLU GELİ-YOR...
SEN YOLA DEVAM ET VENÜS! BEN ŞUNU BİR DENEYEYİM...!
Ali Recan 53
TERPE CEBİN-DEN BİR KİBRİT ÇIKARIP ÇAKTI...

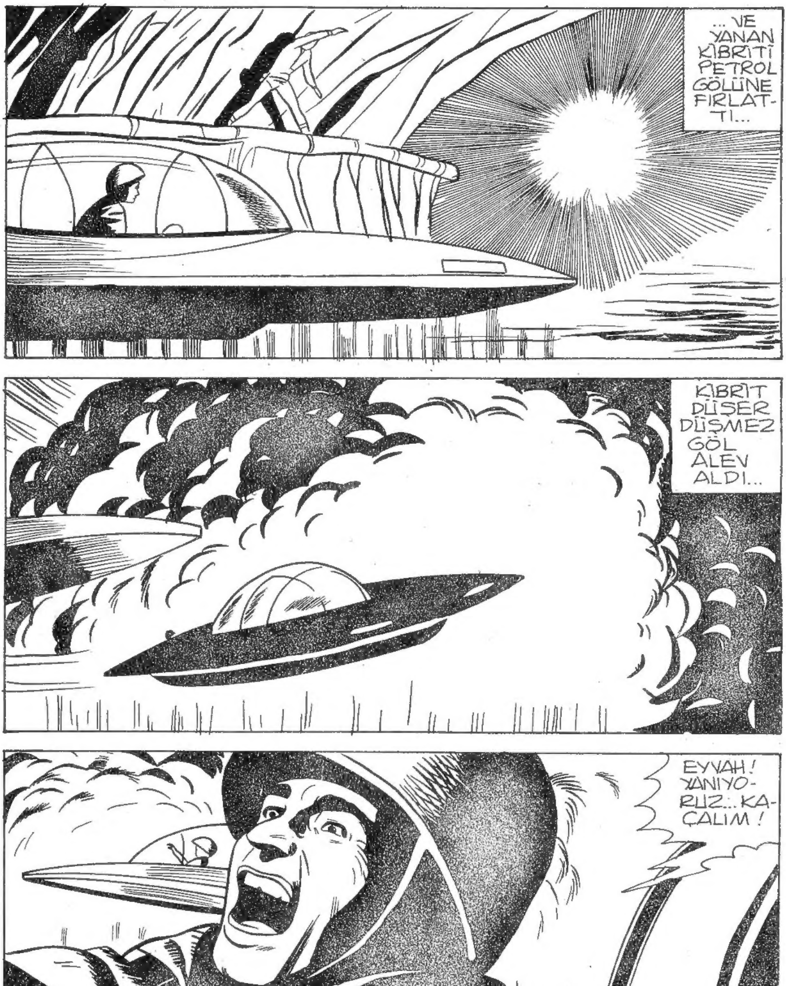
... VE YANAN KİBRİTİ PETROL GÖLÜNE FIRLAT-TI...
KİBRİT DÜŞER DÜŞMEZ GÖL ALEV ALDI...
EYVAH! YANIYO-RUZ... KA-ÇALIM!

ÇABUK UZAKLAŞALIM... YOKSA BURADA YANACAĞIZ...
KORKUNÇ SICAK VE BOĞUCU DUMAN İÇİNDE GÜÇLÜKLE İ-LERLİYORLARDI...
DAYANMALIYIZ... BURADAN ÇIK-MAK ZORUNDAYIZ...
İŞTE UÇAĞIMIZ TERPE KUR-TULDUK...
BİRDEN-BİRE...
KIPIRDA-MAYIN !

BURAYA KADAR GELDİKTEN SONRA DURAMAYIZ ARTIK...
UÇAĞA ATLAYIP YANARDAĞIN AĞZINA DOĞRU YÜKSELDİLER...
BAŞARDIK TERPE... YERALTI DÜNYASINDAN KURTULDUK...
GÜVENLİK YETKİLİLERİNE DURUMU ANLATALIM...
Ali Recan 56

BİRAZ SONRA DÜNYA SAVUNMA KUVVETLERİ GENEL KARARGAHINDA...
BOMBARDIMAN FİLOLARI HEMEN YOLA ÇIKSIN!
YANARDAĞIN AĞZI ZAMAN YİTİRMEDEN BOMBALANDI...
TEK ÇIKIŞ YOLLARINI KAPATTIK... YENİ BİR YOL BULMALARI UZUN ZAMAN İSTER...
SON